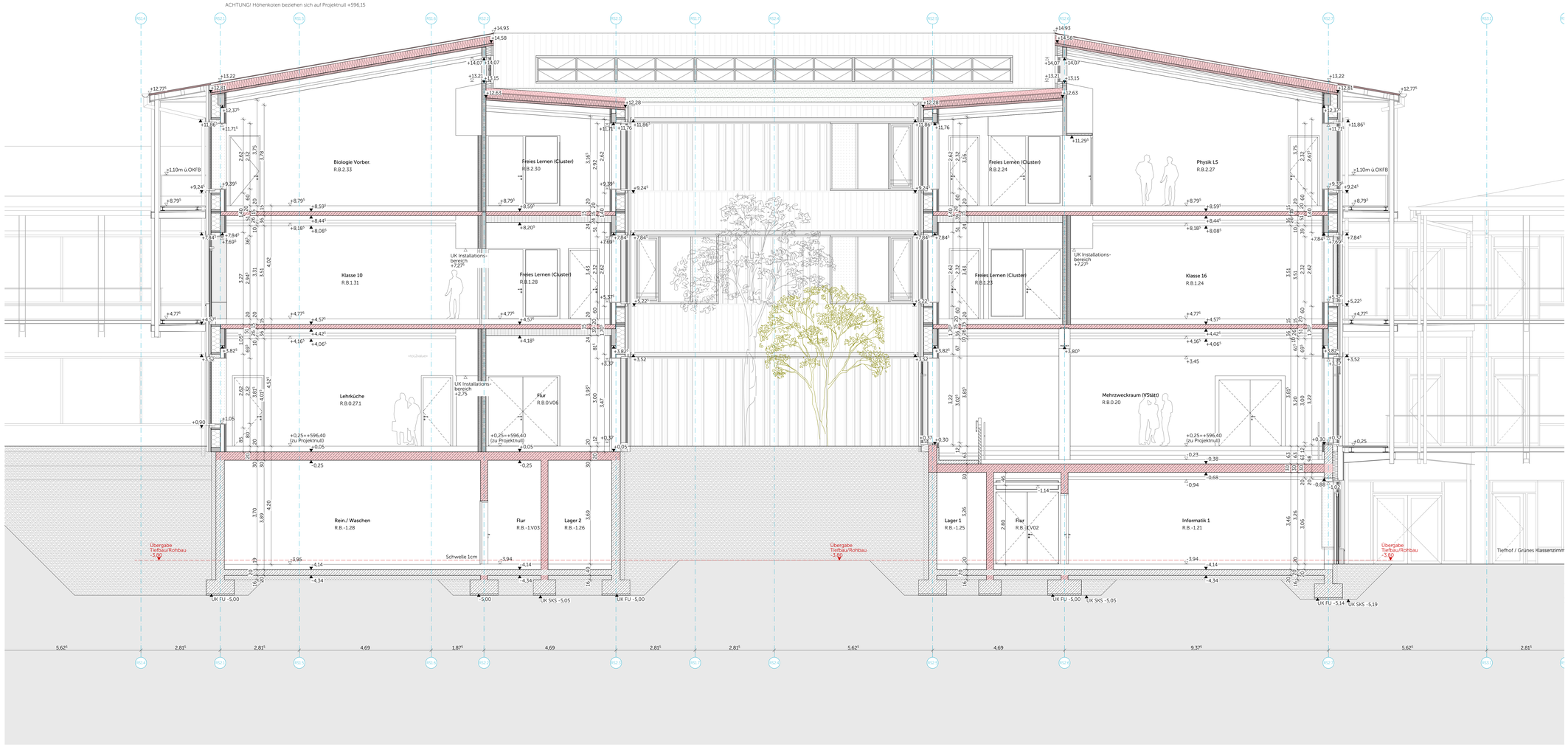

S-A

Legende

Materialien

Stahlbeton Gütem nach Statik	WU-Beton Gütem nach Statik	Beton unbewehrt
Betonfertigteil	Mauerwerk	Estrich
Brettsperrholz	Brettschichtholz BSH	Holzträger
Baubuche FSH Bu	Abbruch	Dämmung Mineralwolle ≤1.000°C
Dämmung Mineralwolle	Dämmung Zellulose	Dämmung EPS
Dämmung XPS	Dämmung PUR	Dämmung Schaumglas
Stahl	Aluminium	Gitterrost
Geländer Boden gewachsen	Kiestragschicht Untergrund tragfähig	Kies Hinterfüllung verdichtet

Abkürzungen

OK	Oberkante	FB	Fertigfußboden
UK	Unterkante	RB	Rohfußboden
RD	Rohdecke	KB	Kernbohrung
RDS	Rohdeckensprung	D	Durchmesser
BRH	Brüstungshöhe über OK FB	RR	Regenfallrohr
RH	Raumhöhe (Rohbau)	HK	Heizkörper
E/H/L/S	Elektro / Heizung / Lüftung / Sanitär	UV	Unterverteilung
UZ	Unterzug	UEZ	Überzug
VK	Vorderkante		
T30-RS	Feuerschutztür T30 rauchdicht, selbstschließend	VD	Tür vollwandig, dichtschließend
T90-RS	Feuerschutztür T90 rauchdicht, selbstschließend	D	Tür dichtschließend
VDS	Tür vollwandig, dicht- und selbstschließend	RS	Tür rauchdicht, selbstschließend
		F30	Brandschutzverglasung (hier EI 30)
		F90	Brandschutzverglasung (hier EI 90)

Symbole

OK FB	OK Fertigfußboden
OK RD	OK Rohdecke
UK RD	UK Rohdecke
	Kernbohrzone ELT / HLS
OK RD	OK Rohdecke
OK FB	OK Fertigfußboden
UK AHD	UK Abhangdecke
	Planänderung des angezeigten Indexes

Darstellung

Aufsichtslinie	Detail Detailverweis mit Zeichnungsnummer
Untersichtslinie	
S-2	S-A Achse

WICHTIGE HINWEISE:
- Bemaßung von Tür-, Raum-, Sturz- und Brüstungshöhen ab OK FB
- Die Zeichnung ist in allen Fällen bindend für die Ausführung
- Planänderungen nur mit Genehmigung des Architekten
- sämtliche Maße sind am Bau zu prüfen
- Ausführungen der Installationen HLS und ELT nur in Verbindung mit Planunterlagen der Fachplaner
- eingetragene Brandschutzanforderungen nur informativ, Ausführung nach Planunterlagen Fachplaner

Unstimmigkeiten sind den Architekten unverzüglich mitzuteilen

Ausführungsplan

03
INDEX

Bauvorhaben Adresse	**Neubau Schulcampus Deisenhofen** **ZV staatl. weiterf. Schulen im Süden des LK München** Schulstraße 5 / 7, Sauerlacher Straße 10 / 12, 82041 Deisenhofen ±0,00 = +596,15 ü NHN
Planinhalt	Realschule Schnitt S-A
Plannummer	SCD_XRXXXX_ARC_H9R_S_SC_SA_02204_0_F_03_
Datum, Maßstab	24.04.26 1:50
Bauherr	ZV staatl. weiterf. Schulen im Süden des LK München Alpenstraße 11 82041 Oberhaching

Planstand

Index	Datum	Änderung
WP1	30.10.23	
WP2	08.05.24	Dachversatz, Dächer gem. DT
WP3	30.08.24	
01	04.12.24	-
02	14.01.25	-
03	06.08.25	Balkone angepasst

Lageplan

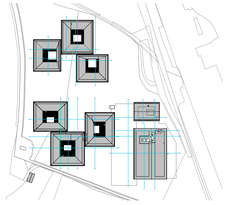

Plangröße: A1+, 1189 x 850